



168 000 €

2 pièces avec parking



DESSCRIPTIF

Année de construction : **1800**
Nombre de pièces : **2**
Nombre de chambres : **1**
Nombre de salles de bain : **1**
Nombre de WC : **1**
Cuisine : **séparée - équipée**
Chauffage

SECTEUR

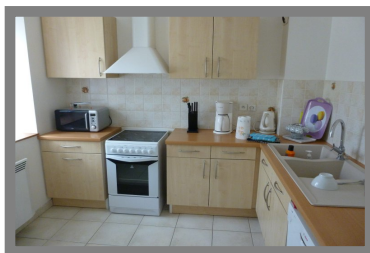

INFORMATIONS

Honoraires à la charge de l'acquéreur : Montant : 0 € -
0.00%. Prix hors charge acquéreur : 168 000 €

DESCRIPTION

LE CHARME DE L ANCIEN dans copropriété de 5 lots, au 1er étage sur 2 magnifique 2 pièces refait à neuf , lumineux comprenant: entrée placards séjour traversant, cuisine séparée équipée, chambre parquet, placards, salle de bains,wc, une place de parking extérieur, reglement de copropriété en cours de réalisation, pas ou peu de charges de copropriété, aucun travaux a prévoir au sein de la copriété ainsi que dans l'appartement faire vite contact 0623782252

SURFACES

Surface habitable : **43.05 m²**
Surface carrez : **43.6 m²**

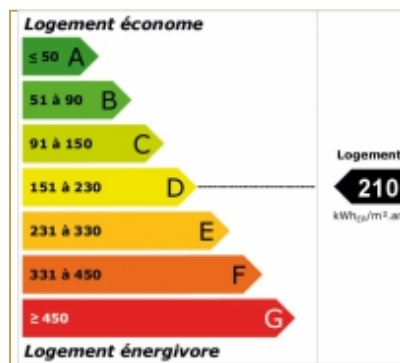

VOTRE AGENCE



LEADERS ET PARTENAIRES

6 rue Raymond Berrurier

Tél : **+33 (0)1 30 50 26 64**

Mail : **contacts@leaders-et-partenaires.com**